

VARIACION MENSUAL

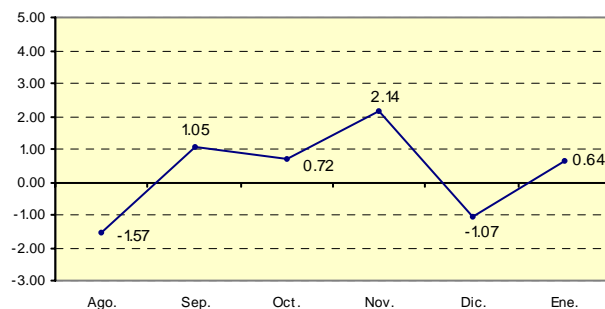

VARIACION ANUAL (%)

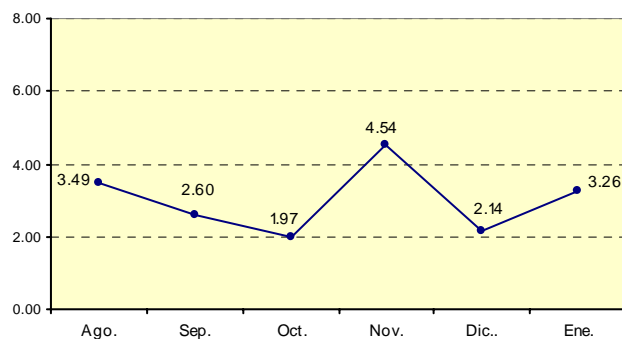

VARIACION EN LO QUE VA DEL AÑO (%)



APORTE POR SECCIONES DE LA CLASIFICACION CENTRAL DE PRODUCTOS (CCP) A LA VARIACION MENSUAL DEL INDICE NACIONAL DE PRECIOS AL PRODUCTOR

AL MES DE ENERO 2007

CCP SECCIONES	DESCRIPCION	CONTRIBUCION
0	PRODUCTOS DE LA AGRICULTURA, LA SILVICULTURA Y LA PESCA	0.25
1	MINERALES; ELECTRICIDAD, GAS Y AGUA	-0.03
2	PRODUCTOS ALIMENTICIOS, BEBIDAS Y TABACO; TEXTILES, PRENDAS DE VESTIR Y PRODUCTOS DE CUERO	0.19
3	OTROS BIENES TRANSPORTABLES, EXCEPTO PRODUCTOS METALICOS, MAQUINARIA Y EQUIPO	0.21
4	PRODUCTOS METALICOS, MAQUINARIA Y EQUIPO	0.02
VARIACION MENSUAL DEL INDICE NACIONAL		0.64

APORTE POR SECCIONES DE LA CLASIFICACION CENTRAL DE PRODUCTOS (CCP) A LA VARIACION MENSUAL

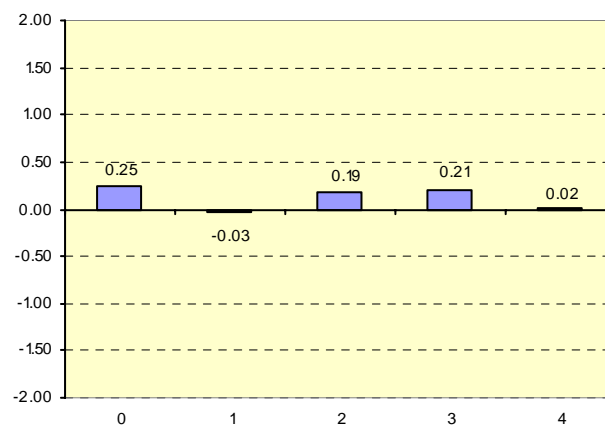

IPP

INDICE DE PRECIOS AL PRODUCTOR TOTAL

Boletín mensual de Variaciones del Índice de Precios al Productor Canasta Nacional.
Sectores: Agropecuario; Pesca; Manufactura y Minería.

A partir del mes de agosto 2006 se hace el enfoque con los Índices de la Canasta Nacional.

Enero 2007

No. 06 - IPP

Quito - Ecuador

ESQUEMA GENERAL DEL PROCESO DE FORMACION DE LOS PRECIOS

- + Materias primas consumidas, a precios de adquisición
- + Combustible
- + Energía
- + Gastos generales
- + Costos de personal (sueldos, salarios, seguridad, formación profesional)
- + Amortizaciones
- + Beneficios a Repartir
- + Impuestos Directos
- + Beneficio de la empresa

= PRECIO DE PRODUCCION ex-fábrica



+ Impuestos indirectos

= PRECIO DE SALIDA DE FABRICA O DE PRODUCTOR

- + Gastos de transporte al almacén mayorista
- + Seguro de mercancías
- + Margen comercial del mayorista
- + Otros gastos del mayorista

= PRECIOS DE MAYORISTA SIN IMPUESTO

+ Impuestos indirectos

= PRECIOS DE MAYORISTA CON IMPUESTO

- + Gastos de transporte al comercio minorista, al consumidor
- + Margen del minorista (en su caso)
- + Otros gastos generales

= PRECIO AL CONSUMIDOR



INDICE DE PRECIOS AL PRODUCTOR (IPP) NACIONAL

INFORME ANALITICO

ENERO 2007

Para medir la incidencia inflacionaria de los costos de producción en la formación de los precios al productor de bienes para el consumo nacional, el INEC investiga y calcula mensualmente el INDICE DE PRECIOS AL PRODUCTOR (IPP) con Año Base 1995 = 100; mientras que para medir la incidencia inflacionaria de los márgenes comerciales de la intermediación de bienes y servicios y sus costos en la formación de los precios al consumidor final, el INEC investiga y calcula el INDICE DE PRECIOS AL CONSUMIDOR (IPC) con Año Base: 2004 = 100.

Con la investigación y cálculo del IPP, el INEC coadyuva con un indicador de alerta inflacionaria, a la explicación de la naturaleza y dinámica del proceso de incremento incesante del nivel general de precios, fenómeno económico denominado inflación.



El Índice de Precios al Productor (IPP) Consumo Nacional

Correspondiente al mes de Enero del 2007 es de 1228.04, en este Índice Nacional no se considera un item importante como lo es el petróleo. Si este índice es comparado con el mes anterior 1220.25 se establece que los Precios al Productor de bienes han aumentado en (0.64%); en cambio, si el mismo índice es relacionado con el de enero del 2006 (1189.30), se tiene que los Precios al Productor de bienes han aumentado en (3.26%). En lo que va del año, los precios señalados han aumentado en (0.64%).

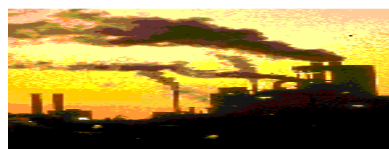

INDICE DE PRECIOS AL PRODUCTOR

INDICE NACIONAL MENSUAL		
MESES	AÑOS	
	2006	2007
ENERO	1189.30	1228.04
FEBRERO	1209.06	
MARZO	1199.35	
ABRIL	1164.95	
MAYO	1208.47	
JUNIO	1204.04	
JULIO	1205.41	
AGOSTO	1186.47	
SEPTIEMBRE	1198.95	
OCTUBRE	1207.56	
NOVIEMBRE	1233.45	
DICIEMBRE	1220.25	

VARIACION PORCENTUAL MENSUAL, ANUAL Y EN LO QUE VA DEL AÑO DEL INDICE NACIONAL DE PRECIOS AL PRODUCTOR

MES	MENSUAL		ANUAL		EN LO QUE VA DEL AÑO	
	2006	2007	2006	2007	2006	2007
ENERO	-0.45	0.64	4.91	3.26	-0.45	0.64
FEBRERO	1.66		1.83		1.21	
MARZO	-0.8		0.54		0.39	
ABRIL	-2.87		3.39		-2.49	
MAYO	3.74		6.25		1.16	
JUNIO	-0.37		6.09		0.79	
JULIO	0.11		3.02		0.90	
AGOSTO	-1.57		3.49		-0.69	
SEPTIEMBRE	1.05		2.60		0.36	
OCTUBRE	0.72		1.97		1.08	
NOVIEMBRE	2.14		4.54		3.24	
DICIEMBRE	-1.07		2.14		2.14	

VARIACION MENSUAL

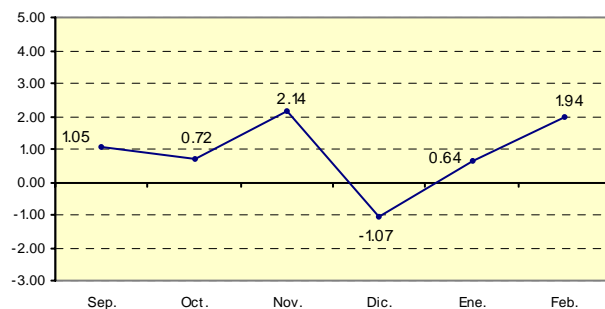

VARIACION ANUAL (%)

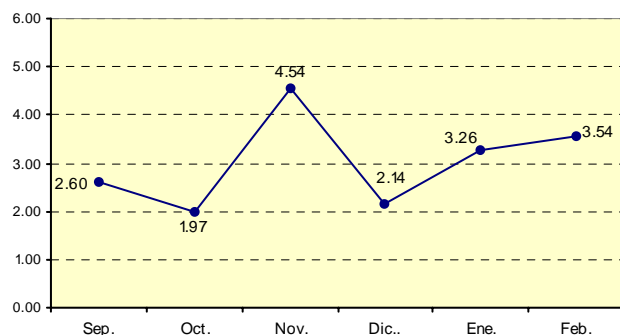

VARIACION EN LO QUE VA DEL AÑO (%)

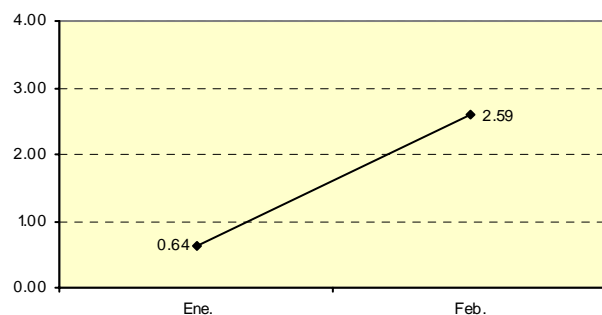

APORTE POR SECCIONES DE LA CLASIFICACION CENTRAL DE PRODUCTOS (CCP) A LA VARIACION MENSUAL DEL INDICE NACIONAL DE PRECIOS AL PRODUCTOR

AL MES DE FEBRERO 2007

CCP SECCIONES	DESCRIPCION	CONTRIBUCION
0	PRODUCTOS DE LA AGRICULTURA, LA SILVICULTURA Y LA PESCA	1.75
1	MINERALES; ELECTRICIDAD, GAS Y AGUA	0.00
2	PRODUCTOS ALIMENTICIOS, BEBIDAS Y TABACO; TEXTILES, PRENDAS DE VESTIR Y PRODUCTOS DE CUERO	0.16
3	OTROS BIENES TRANSPORTABLES, EXCEPTO PRODUCTOS METALICOS, MAQUINARIA Y EQUIPO	0.07
4	PRODUCTOS METALICOS, MAQUINARIA Y EQUIPO	-0.04
VARIACION MENSUAL DEL INDICE NACIONAL		1.94

APORTE POR SECCIONES DE LA CLASIFICACION CENTRAL DE PRODUCTOS (CCP) A LA VARIACION MENSUAL

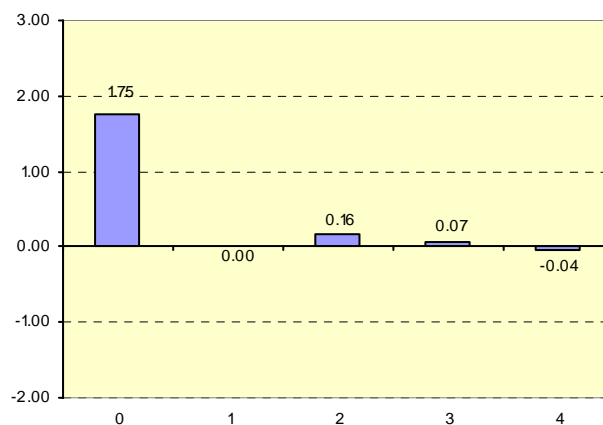

IPP

INDICE DE PRECIOS AL PRODUCTOR TOTAL

Boletín mensual de Variaciones del Índice de Precios al Productor Canasta Nacional.
Sectores: Agropecuario; Pesca; Manufactura y Minería.

A partir del mes de agosto 2006 se hace el enfoque con los Índices de la Canasta Nacional.

febrero 2007

No. 07 - IPP

Quito - Ecuador

ESQUEMA GENERAL DEL PROCESO DE FORMACION DE LOS PRECIOS

- + Materias primas consumidas, a precios de adquisición
- + Combustible
- + Energía
- + Gastos generales
- + Costos de personal (sueldos, salarios, seguridad, formación profesional)
- + Amortizaciones
- + Beneficios a Repartir
- + Impuestos Directos
- + Beneficio de la empresa

= PRECIO DE PRODUCCION ex-fábrica



+ Impuestos indirectos

= PRECIO DE SALIDA DE FABRICA O DE PRODUCTOR

- + Gastos de transporte al almacén mayorista
- + Seguro de mercancías
- + Margen comercial del mayorista
- + Otros gastos del mayorista

= PRECIOS DE MAYORISTA SIN IMPUESTO

+ Impuestos indirectos

= PRECIOS DE MAYORISTA CON IMPUESTO

- + Gastos de transporte al comercio minorista, al consumidor
- + Margen del minorista (en su caso)
- + Otros gastos generales

= PRECIO AL CONSUMIDOR



INDICE DE PRECIOS AL PRODUCTOR (IPP) NACIONAL

INFORME ANALITICO

FEBRERO 2007

Para medir la incidencia inflacionaria de los costos de producción en la formación de los precios al productor de bienes para el consumo nacional, el INEC investiga y calcula mensualmente el INDICE DE PRECIOS AL PRODUCTOR (IPP) con Año Base 1995 = 100; mientras que para medir la incidencia inflacionaria de los márgenes comerciales de la intermediación de bienes y servicios y sus costos en la formación de los precios al consumidor final, el INEC investiga y calcula el INDICE DE PRECIOS AL CONSUMIDOR (IPC) con Año Base: 2004 = 100.

Con la investigación y cálculo del IPP, el INEC coadyuva con un indicador de alerta inflacionaria, a la explicación de la naturaleza y dinámica del proceso de incremento incesante del nivel general de precios, fenómeno económico denominado inflación.



El Índice de Precios al Productor (IPP) Consumo Nacional

Correspondiente al mes de Febrero del 2007 es de 1251.88, en este Índice Nacional no se considera un item importante como lo es el petróleo. Si este índice es comparado con el mes anterior 1228.04 se establece que los Precios al Productor de bienes han aumentado en (1.94%); en cambio, si el mismo índice es relacionado con el de Febrero del 2006 (1209.06), se tiene que los Precios al Productor de bienes han aumentado en (3.54%). En lo que va del año, los precios señalados han aumentado en (2.59%).

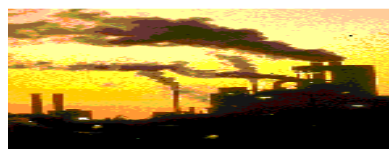

INDICE DE PRECIOS AL PRODUCTOR

INDICE NACIONAL MENSUAL		
MESES	AÑOS	
	2006	2007
ENERO	1189.30	1228.04
FEBRERO	1209.06	1251.88
MARZO	1199.35	
ABRIL	1164.95	
MAYO	1208.47	
JUNIO	1204.04	
JULIO	1205.41	
AGOSTO	1186.47	
SEPTIEMBRE	1198.95	
OCTUBRE	1207.56	
NOVIEMBRE	1233.45	
DICIEMBRE	1220.25	

VARIACION PORCENTUAL MENSUAL, ANUAL Y EN LO QUE VA DEL AÑO DEL INDICE NACIONAL DE PRECIOS AL PRODUCTOR

MES	MENSUAL		ANUAL		EN LO QUE VA DEL AÑO	
	2006	2007	2006	2007	2006	2007
ENERO	-0.45	0.64	4.91	3.26	-0.45	0.64
FEBRERO	1.66	1.94	1.83	3.54	1.21	2.59
MARZO	-0.8		0.54		0.39	
ABRIL	-2.87		3.39		-2.49	
MAYO	3.74		6.25		1.16	
JUNIO	-0.37		6.09		0.79	
JULIO	0.11		3.02		0.90	
AGOSTO	-1.57		3.49		-0.69	
SEPTIEMBRE	1.05		2.60		0.36	
OCTUBRE	0.72		1.97		1.08	
NOVIEMBRE	2.14		4.54		3.24	
DICIEMBRE	-1.07		2.14		2.14	

VARIACION MENSUAL

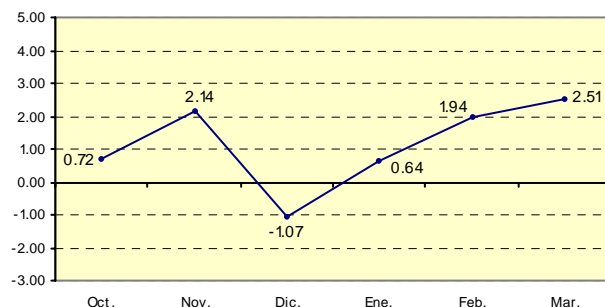

VARIACION ANUAL (%)

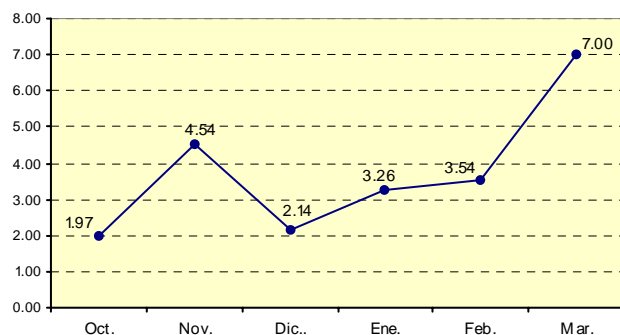

VARIACION EN LO QUE VA DEL AÑO (%)

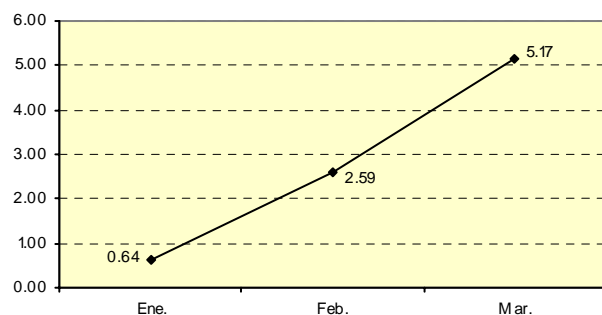

APORTE POR SECCIONES DE LA CLASIFICACION CENTRAL DE PRODUCTOS (CCP) A LA VARIACION MENSUAL DEL INDICE NACIONAL DE PRECIOS AL PRODUCTOR

AL MES DE MARZO 2007

CCP SECCIONES	DESCRIPCION	CONTRIBUCION
0	PRODUCTOS DE LA AGRICULTURA, LA SILVICULTURA Y LA PESCA	2.14
1	MINERALES; ELECTRICIDAD, GAS Y AGUA	0.03
2	PRODUCTOS ALIMENTICIOS, BEBIDAS Y TABACO; TEXTILES, PRENDAS DE VESTIR Y PRODUCTOS DE CUERO	0.07
3	OTROS BIENES TRANSPORTABLES, EXCEPTO PRODUCTOS METALICOS, MAQUINARIA Y EQUIPO	0.14
4	PRODUCTOS METALICOS, MAQUINARIA Y EQUIPO	0.13
VARIACION MENSUAL DEL INDICE NACIONAL		2.51

APORTE POR SECCIONES DE LA CLASIFICACION CENTRAL DE PRODUCTOS (CCP) A LA VARIACION MENSUAL

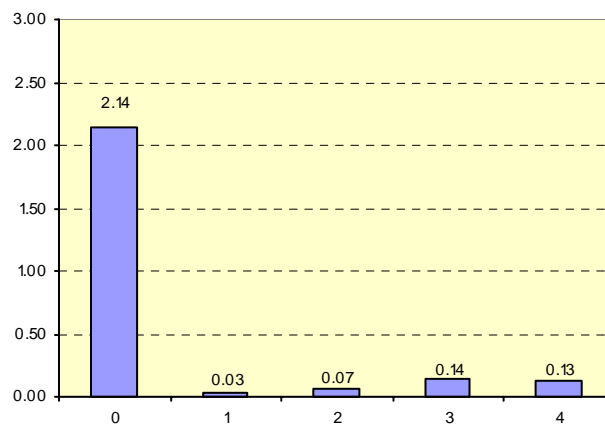

IPP

INDICE DE PRECIOS AL PRODUCTOR TOTAL

Boletín mensual de Variaciones del Índice de Precios al Productor Canasta Nacional.
Sectores: Agropecuario; Pesca; Manufactura y Minería.

A partir del mes de agosto 2006 se hace el enfoque con los Índices de la Canasta Nacional.

Marzo 2007

No. 08 - IPP

Quito - Ecuador

ESQUEMA GENERAL DEL PROCESO DE FORMACION DE LOS PRECIOS

- + Materias primas consumidas, a precios de adquisición
- + Combustible
- + Energía
- + Gastos generales
- + Costos de personal (sueldos, salarios, seguridad, formación profesional)
- + Amortizaciones
- + Beneficios a Repartir
- + Impuestos Directos
- + Beneficio de la empresa

= PRECIO DE PRODUCCION ex-fábrica



+ Impuestos indirectos

= PRECIO DE SALIDA DE FABRICA O DE PRODUCTOR

- + Gastos de transporte al almacén mayorista
- + Seguro de mercancías
- + Margen comercial del mayorista
- + Otros gastos del mayorista

= PRECIOS DE MAYORISTA SIN IMPUESTO

+ Impuestos indirectos

= PRECIOS DE MAYORISTA CON IMPUESTO

- + Gastos de transporte al comercio minorista, al consumidor
- + Margen del minorista (en su caso)
- + Otros gastos generales

= PRECIO AL CONSUMIDOR



INDICE DE PRECIOS AL PRODUCTOR (IPP) NACIONAL

INFORME ANALITICO

MARZO 2007

Para medir la incidencia inflacionaria de los costos de producción en la formación de los precios al productor de bienes para el consumo nacional, el INEC investiga y calcula mensualmente el INDICE DE PRECIOS AL PRODUCTOR (IPP) con Año Base 1995 = 100; mientras que para medir la incidencia inflacionaria de los márgenes comerciales de la intermediación de bienes y servicios y sus costos en la formación de los precios al consumidor final, el INEC investiga y calcula el INDICE DE PRECIOS AL CONSUMIDOR (IPC) con Año Base: 2004 = 100.

Con la investigación y cálculo del IPP, el INEC coadyuva con un indicador de alerta inflacionaria, a la explicación de la naturaleza y dinámica del proceso de incremento incesante del nivel general de precios, fenómeno económico denominado inflación.



El Índice de Precios al Productor (IPP) Consumo Nacional

Correspondiente al mes de Marzo del 2007 es de 1283.30, en este Índice Nacional no se considera un item importante como lo es el petróleo. Si este índice es comparado con el mes anterior 1251.88 se establece que los Precios al Productor de bienes han aumentado en (2.51%); en cambio, si el mismo índice es relacionado con el de Marzo del 2006 (1199.35), se tiene que los Precios al Productor de bienes han aumentado en (7.00%). En lo que va del año, los precios señalados han aumentado en (5.17%).

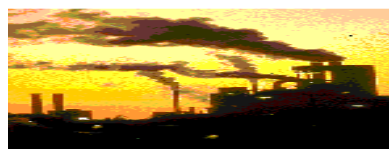

INDICE DE PRECIOS AL PRODUCTOR

INDICE NACIONAL MENSUAL		
MESES	AÑOS	
	2006	2007
ENERO	1189.30	1228.04
FEBRERO	1209.06	1251.88
MARZO	1199.35	1283.30
ABRIL	1164.95	
MAYO	1208.47	
JUNIO	1204.04	
JULIO	1205.41	
AGOSTO	1186.47	
SEPTIEMBRE	1198.95	
OCTUBRE	1207.56	
NOVIEMBRE	1233.45	
DICIEMBRE	1220.25	

VARIACION PORCENTUAL MENSUAL, ANUAL Y EN LO QUE VA DEL AÑO DEL INDICE NACIONAL DE PRECIOS AL PRODUCTOR

MES	MENSUAL		ANUAL		EN LO QUE VA DEL AÑO	
	2006	2007	2006	2007	2006	2007
ENERO	-0.45	0.64	4.91	3.26	-0.45	0.64
FEBRERO	1.66	1.94	1.83	3.54	1.21	2.59
MARZO	-0.80	2.51	0.54	7.00	0.39	5.17
ABRIL	-2.87		3.39		-2.49	
MAYO	3.74		6.25		1.16	
JUNIO	-0.37		6.09		0.79	
JULIO	0.11		3.02		0.90	
AGOSTO	-1.57		3.49		-0.69	
SEPTIEMBRE	1.05		2.60		0.36	
OCTUBRE	0.72		1.97		1.08	
NOVIEMBRE	2.14		4.54		3.24	
DICIEMBRE	-1.07		2.14		2.14	

VARIACIÓN MENSUAL

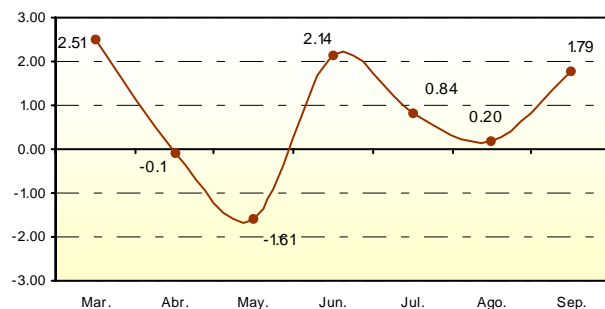

VARIACIÓN ANUAL (%)

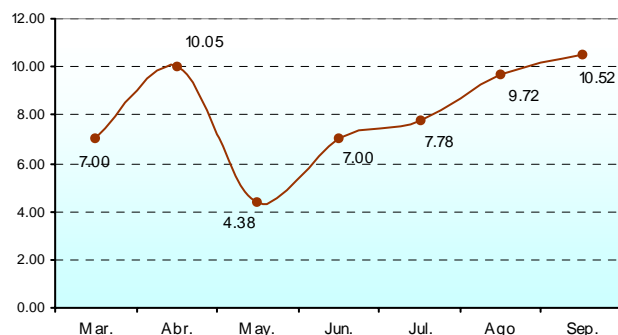

VARIACIÓN EN LO QUE VA DEL AÑO (%)

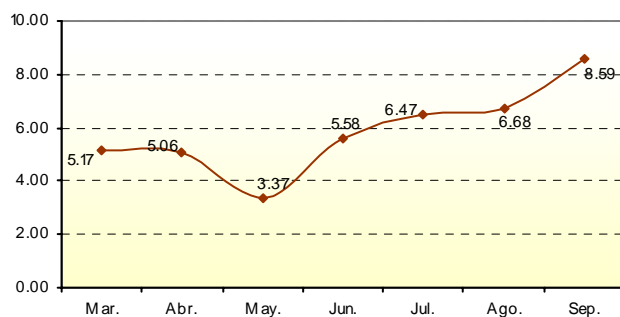

APORTE POR SECCIONES DE LA CLASIFICACIÓN CENTRAL DE PRODUCTOS (CCP) A LA VARIACIÓN MENSUAL DEL ÍNDICE NACIONAL DE PRECIOS AL PRODUCTOR

AL MES DE SEPTIEMBRE 2007

CCP SECCIONES	DESCRIPCIÓN	CONTRIBUCIÓN
0	PRODUCTOS DE LA AGRICULTURA, LA SILVICULTURA Y LA PESCA	1.46
1	MINERALES; ELECTRICIDAD, GAS Y AGUA	0.03
2	PRODUCTOS ALIMENTICIOS, BEBIDAS Y TABACO; TEXTILES, PRENDAS DE VESTIR Y PRODUCTOS DE CUERO	0.17
3	OTROS BIENES TRANSPORTABLES, EXCEPTO PRODUCTOS METÁLICOS, MAQUINARIA Y EQUIPO	0.11
4	PRODUCTOS METÁLICOS, MAQUINARIA Y EQUIPO	0.01
VARIACIÓN MENSUAL DEL ÍNDICE NACIONAL		1.79

APORTE POR SECCIONES DE LA CLASIFICACIÓN CENTRAL DE PRODUCTOS (CCP) A LA VARIACIÓN MENSUAL

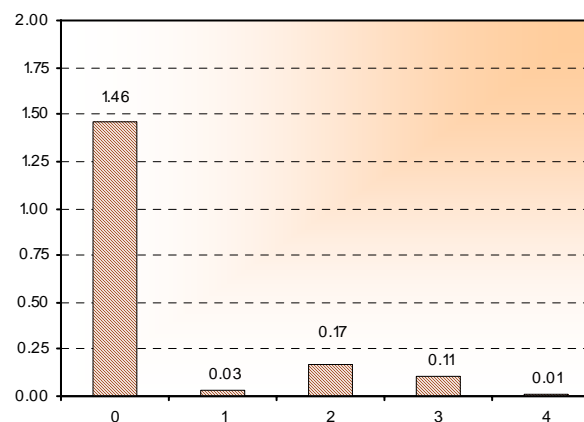

IPP

ÍNDICE DE PRECIOS AL PRODUCTOR TOTAL

Boletín mensual de Variaciones del Índice de Precios al Productor Canasta Nacional.
Sectores: Agropecuario; Pesca; Manufactura y Minería.

A partir del mes de agosto 2006 se hace el enfoque con los Índices de la Canasta Nacional.

Septiembre 2007

No. 14 - IPP

Quito - Ecuador

ESQUEMA GENERAL DEL PROCESO DE FORMACIÓN DE LOS PRECIOS

- + Materias primas consumidas, a precios de adquisición
- + Combustible
- + Energía
- + Gastos generales
- + Costos de personal (sueldos, salarios, seguridad, formación profesional)
- + Amortizaciones
- + Beneficios a Repartir
- + Impuestos Directos
- + Beneficio de la empresa

= PRECIO DE PRODUCCIÓN ex-fábrica



+ Impuestos indirectos

= PRECIO DE SALIDA DE FÁBRICA O DE PRODUCTOR

- + Gastos de transporte al almacén mayorista
- + Seguro de mercancías
- + Margen comercial del mayorista
- + Otros gastos del mayorista

= PRECIOS DE MAYORISTA SIN IMPUESTO

+ Impuestos indirectos

= PRECIOS DE MAYORISTA CON IMPUESTO

- + Gastos de transporte al comercio minorista, al consumidor
- + Margen del minorista (en su caso)
- + Otros gastos generales

= PRECIO AL CONSUMIDOR



ÍNDICE DE PRECIOS AL PRODUCTOR (IPP) NACIONAL

INFORME ANALÍTICO

SEPTIEMBRE 2007

Para medir la incidencia inflacionaria de los costos de producción en la formación de los precios al productor de bienes para el consumo nacional, el INEC investiga y calcula mensualmente el INDICE DE PRECIOS AL PRODUCTOR (IPP) con Año Base 1995 = 100; mientras que para medir la incidencia inflacionaria de los márgenes comerciales de la intermediación de bienes y servicios y sus costos en la formación de los precios al consumidor final, el INEC investiga y calcula el INDICE DE PRECIOS AL CONSUMIDOR (IPC) con Año Base: 2004 = 100.

Con la investigación y cálculo del IPP, el INEC coadyuva con un indicador de alerta inflacionaria, a la explicación de la naturaleza y dinámica del proceso de incremento incesante del nivel general de precios, fenómeno económico denominado inflación.



El Índice de Precios al Productor (IPP) Consumo Nacional

Correspondiente al mes de septiembre del 2007 es de 1325.06, en este Índice Nacional no se considera un ítem importante como lo es el petróleo. Si este índice es comparado con el mes anterior 1301.79, se establece que los Precios al Productor de bienes han aumentado en (1.79%); en cambio, si el mismo índice es relacionado con el de septiembre del 2006 (1198.95), se tiene que los Precios al Productor de bienes han aumentado en (10.52%). En lo que va del año, los precios señalados han aumentado en (8.59%).

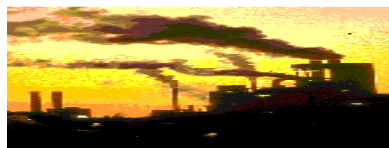

ÍNDICE DE PRECIOS AL PRODUCTOR

ÍNDICE NACIONAL MENSUAL		
MESES	AÑOS	
	2006	2007
ENERO	1189.30	1228.04
FEBRERO	1209.06	1251.88
MARZO	1199.35	1283.30
ABRIL	1164.95	1281.97
MAYO	1208.47	1261.36
JUNIO	1204.04	1288.33
JULIO	1205.41	1299.14
AGOSTO	1186.47	1301.79
SEPTIEMBRE	1198.95	1325.06
OCTUBRE	1207.56	
NOVIEMBRE	1233.45	
DICIEMBRE	1220.25	

VARIACIÓN PORCENTUAL MENSUAL, ANUAL Y EN LO QUE VA DEL AÑO DEL ÍNDICE NACIONAL DE PRECIOS AL PRODUCTOR

MES	MENSUAL		ANUAL		EN LO QUE VA DEL AÑO	
	2006	2007	2006	2007	2006	2007
ENERO	-0.45	0.64	4.91	3.26	-0.45	0.64
FEBRERO	1.66	1.94	1.83	3.54	1.21	2.59
MARZO	-0.80	2.51	0.54	7.00	0.39	5.17
ABRIL	-2.87	-0.10	3.39	10.05	-2.49	5.06
MAYO	3.74	-1.61	6.25	4.38	1.16	3.37
JUNIO	-0.37	2.14	6.09	7.00	0.79	5.58
JULIO	0.11	0.84	3.02	7.78	0.90	6.47
AGOSTO	-1.57	0.20	3.49	9.72	-0.69	6.68
SEPTIEMBRE	1.05	1.79	2.60	10.52	0.36	8.59
OCTUBRE	0.72		1.97		1.08	
NOVIEMBRE	2.14		4.54		3.25	
DICIEMBRE	-1.07		2.14		2.14	

VARIACION MENSUAL

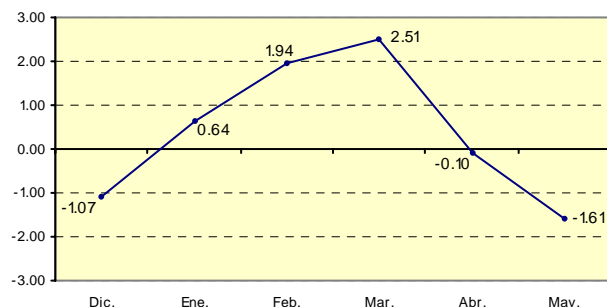

VARIACION ANUAL (%)

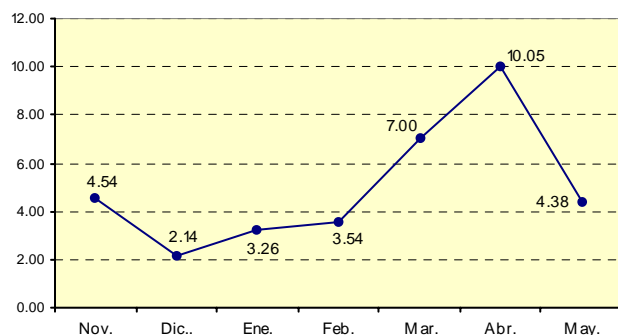

VARIACION EN LO QUE VA DEL AÑO (%)

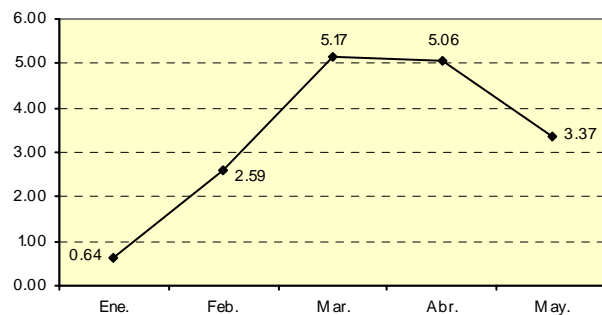

APORTE POR SECCIONES DE LA CLASIFICACION CENTRAL DE PRODUCTOS (CCP) A LA VARIACION MENSUAL DEL INDICE NACIONAL DE PRECIOS AL PRODUCTOR

AL MES DE MAYO 2007

CCP SECCIONES	DESCRIPCION	CONTRIBUCION
0	PRODUCTOS DE LA AGRICULTURA, LA SILVICULTURA Y LA PESCA	-1.95
1	MINERALES; ELECTRICIDAD, GAS Y AGUA	0.00
2	PRODUCTOS ALIMENTICIOS, BEBIDAS Y TABACO; TEXTILES, PRENDAS DE VESTIR Y PRODUCTOS DE CUERO	0.11
3	OTROS BIENES TRANSPORTABLES, EXCEPTO PRODUCTOS METALICOS, MAQUINARIA Y EQUIPO	0.15
4	PRODUCTOS METALICOS, MAQUINARIA Y EQUIPO	0.09
VARIACION MENSUAL DEL INDICE NACIONAL		-1.61

APORTE POR SECCIONES DE LA CLASIFICACION CENTRAL DE PRODUCTOS (CCP) A LA VARIACION MENSUAL

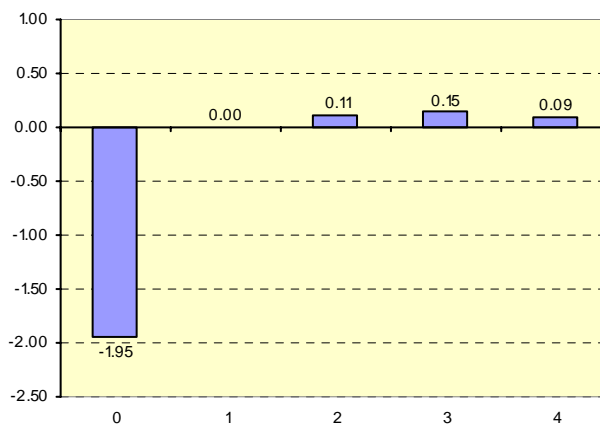

IPP

INDICE DE PRECIOS AL PRODUCTOR TOTAL

Boletín mensual de Variaciones del Índice de Precios al Productor Canasta Nacional.
Sectores: Agropecuario; Pesca; Manufactura y Minería.

A partir del mes de agosto 2006 se hace el enfoque con los Índices de la Canasta Nacional.

Mayo 2007

No. 10 - IPP

Quito - Ecuador

ESQUEMA GENERAL DEL PROCESO DE FORMACION DE LOS PRECIOS

- + Materias primas consumidas, a precios de adquisición
- + Combustible
- + Energía
- + Gastos generales
- + Costos de personal (sueldos, salarios, seguridad, formación profesional)
- + Amortizaciones
- + Beneficios a Repartir
- + Impuestos Directos
- + Beneficio de la empresa

= PRECIO DE PRODUCCION ex-fábrica



+ Impuestos indirectos

= PRECIO DE SALIDA DE FABRICA O DE PRODUCTOR

- + Gastos de transporte al almacén mayorista
- + Seguro de mercancías
- + Margen comercial del mayorista
- + Otros gastos del mayorista

= PRECIOS DE MAYORISTA SIN IMPUESTO

+ Impuestos indirectos

= PRECIOS DE MAYORISTA CON IMPUESTO

- + Gastos de transporte al comercio minorista, al consumidor
- + Margen del minorista (en su caso)
- + Otros gastos generales

= PRECIO AL CONSUMIDOR



INDICE DE PRECIOS AL PRODUCTOR (IPP) NACIONAL

INFORME ANALITICO

MAYO 2007

Para medir la incidencia inflacionaria de los costos de producción en la formación de los precios al productor de bienes para el consumo nacional, el INEC investiga y calcula mensualmente el INDICE DE PRECIOS AL PRODUCTOR (IPP) con Año Base 1995 = 100; mientras que para medir la incidencia inflacionaria de los márgenes comerciales de la intermediación de bienes y servicios y sus costos en la formación de los precios al consumidor final, el INEC investiga y calcula el INDICE DE PRECIOS AL CONSUMIDOR (IPC) con Año Base: 2004 = 100.

Con la investigación y cálculo del IPP, el INEC coadyuva con un indicador de alerta inflacionaria, a la explicación de la naturaleza y dinámica del proceso de incremento incesante del nivel general de precios, fenómeno económico denominado inflación.



El Índice de Precios al Productor (IPP) Consumo Nacional

Correspondiente al mes de Mayo del 2007 es de 1261.36, en este Índice Nacional no se considera un item importante como lo es el petróleo. Si este índice es comparado con el mes anterior 1281.97 se establece que los Precios al Productor de bienes han disminuido en (1.61%); en cambio, si el mismo índice es relacionado con el de Mayo del 2006 (1208.47), se tiene que los Precios al Productor de bienes han aumentado en (4.38%). En lo que va del año, los precios señalados han aumentado en (3.37%).

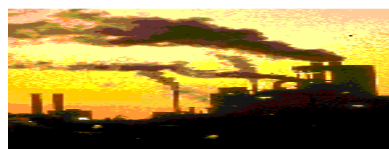

INDICE DE PRECIOS AL PRODUCTOR

INDICE NACIONAL MENSUAL		
MESES	AÑOS	
	2006	2007
ENERO	1189.30	1228.04
FEBRERO	1209.06	1251.88
MARZO	1199.35	1283.30
ABRIL	1164.95	1281.97
MAYO	1208.47	1261.36
JUNIO	1204.04	
JULIO	1205.41	
AGOSTO	1186.47	
SEPTIEMBRE	1198.95	
OCTUBRE	1207.56	
NOVIEMBRE	1233.45	
DICIEMBRE	1220.25	

VARIACION PORCENTUAL MENSUAL, ANUAL Y EN LO QUE VA DEL AÑO DEL INDICE NACIONAL DE PRECIOS AL PRODUCTOR

MES	MENSUAL		ANUAL		EN LO QUE VA DEL AÑO	
	2006	2007	2006	2007	2006	2007
ENERO	-0.45	0.64	4.91	3.26	-0.45	0.64
FEBRERO	1.66	1.94	1.83	3.54	1.21	2.59
MARZO	-0.80	2.51	0.54	7.00	0.39	5.17
ABRIL	-2.87	-0.10	3.39	10.05	-2.49	5.06
MAYO	3.74	-1.61	6.25	4.38	1.16	3.37
JUNIO	-0.37		6.09		0.79	
JULIO	0.11		3.02		0.90	
AGOSTO	-1.57		3.49		-0.69	
SEPTIEMBRE	1.05		2.60		0.36	
OCTUBRE	0.72		1.97		1.08	
NOVIEMBRE	2.14		4.54		3.25	
DICIEMBRE	-1.07		2.14		2.14	

VARIACIÓN MENSUAL

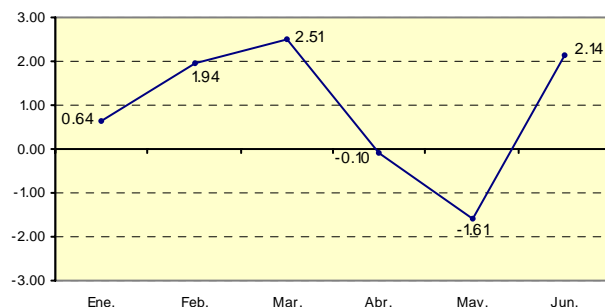

VARIACIÓN ANUAL (%)

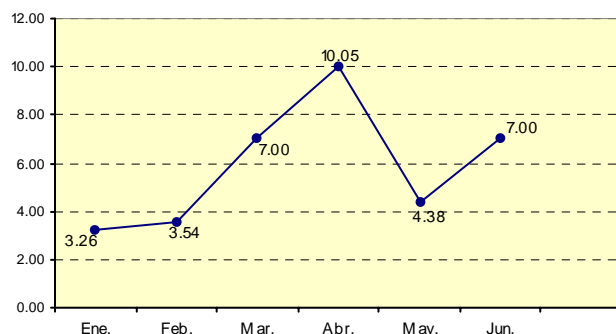

VARIACIÓN EN LO QUE VA DEL AÑO (%)

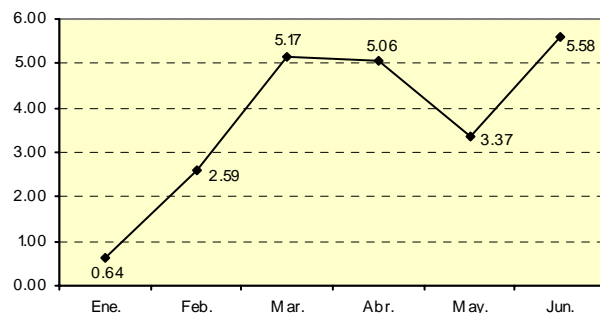

APORTE POR SECCIONES DE LA CLASIFICACIÓN CENTRAL DE PRODUCTOS (CCP) A LA VARIACIÓN MENSUAL DEL ÍNDICE NACIONAL DE PRECIOS AL PRODUCTOR

AL MES DE JUNIO 2007

CCP SECCIONES	DESCRIPCIÓN	CONTRIBUCIÓN
0	PRODUCTOS DE LA AGRICULTURA, LA SILVICULTURA Y LA PESCA	1.63
1	MINERALES; ELECTRICIDAD, GAS Y AGUA	0.00
2	PRODUCTOS ALIMENTICIOS, BEBIDAS Y TABACO; TEXTILES, PRENDAS DE VESTIR Y PRODUCTOS DE CUERO	0.29
3	OTROS BIENES TRANSPORTABLES, EXCEPTO PRODUCTOS METÁLICOS, MAQUINARIA Y EQUIPO	0.20
4	PRODUCTOS METÁLICOS, MAQUINARIA Y EQUIPO	0.02
VARIACIÓN MENSUAL DEL ÍNDICE NACIONAL		2.14

APORTE POR SECCIONES DE LA CLASIFICACIÓN CENTRAL DE PRODUCTOS (CCP) A LA VARIACIÓN MENSUAL

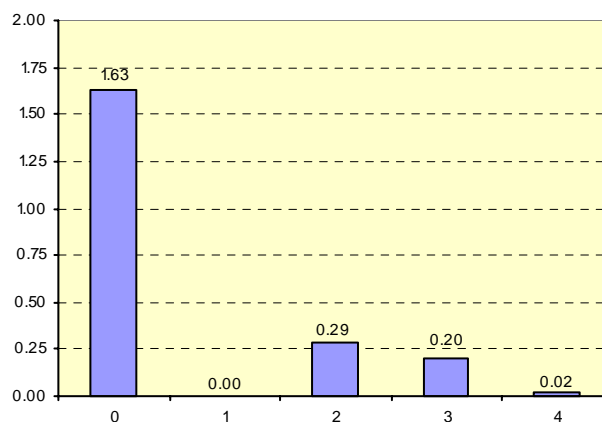

IPP

ÍNDICE DE PRECIOS AL PRODUCTOR TOTAL

Boletín mensual de Variaciones del Índice de Precios al Productor Canasta Nacional.
Sectores: Agropecuario; Pesca; Manufactura y Minería.

A partir del mes de agosto 2006 se hace el enfoque con los Índices de la Canasta Nacional.

Junio 2007

No. 11 - IPP

Quito - Ecuador

ESQUEMA GENERAL DEL PROCESO DE FORMACIÓN DE LOS PRECIOS

- + Materias primas consumidas, a precios de adquisición
- + Combustible
- + Energía
- + Gastos generales
- + Costos de personal (sueldos, salarios, seguridad, formación profesional)
- + Amortizaciones
- + Beneficios a Repartir
- + Impuestos Directos
- + Beneficio de la empresa

= PRECIO DE PRODUCCIÓN ex-fábrica



+ Impuestos indirectos

= PRECIO DE SALIDA DE FÁBRICA O DE PRODUCTOR

- + Gastos de transporte al almacén mayorista
- + Seguro de mercancías
- + Margen comercial del mayorista
- + Otros gastos del mayorista

= PRECIOS DE MAYORISTA SIN IMPUESTO

+ Impuestos indirectos

= PRECIOS DE MAYORISTA CON IMPUESTO

- + Gastos de transporte al comercio minorista, al consumidor
- + Margen del minorista (en su caso)
- + Otros gastos generales

= PRECIO AL CONSUMIDOR



ÍNDICE DE PRECIOS AL PRODUCTOR (IPP) NACIONAL

INFORME ANALÍTICO

JUNIO 2007

Para medir la incidencia inflacionaria de los costos de producción en la formación de los precios al productor de bienes para el consumo nacional, el INEC investiga y calcula mensualmente el INDICE DE PRECIOS AL PRODUCTOR (IPP) con Año Base 1995 = 100; mientras que para medir la incidencia inflacionaria de los márgenes comerciales de la intermediación de bienes y servicios y sus costos en la formación de los precios al consumidor final, el INEC investiga y calcula el INDICE DE PRECIOS AL CONSUMIDOR (IPC) con Año Base: 2004 = 100.

Con la investigación y cálculo del IPP, el INEC coadyuva con un indicador de alerta inflacionaria, a la explicación de la naturaleza y dinámica del proceso de incremento incesante del nivel general de precios, fenómeno económico denominado inflación.



El Índice de Precios al Productor (IPP) Consumo Nacional

Correspondiente al mes de Junio del 2007 es de 1288.33, en este Índice Nacional no se considera un item importante como lo es el petróleo. Si este índice es comparado con el mes anterior 1261.36 se establece que los Precios al Productor de bienes han aumentado en (2.14%); en cambio, si el mismo índice es relacionado con el de Junio del 2006 (1204.04), se tiene que los Precios al Productor de bienes han aumentado en (7.00%). En lo que va del año, los precios señalados han aumentado en (5.58%).

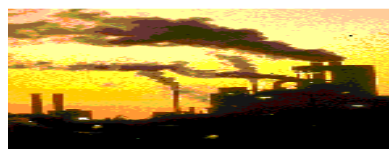

ÍNDICE DE PRECIOS AL PRODUCTOR

ÍNDICE NACIONAL MENSUAL		
MESES	AÑOS	
	2006	2007
ENERO	1189.30	1228.04
FEBRERO	1209.06	1251.88
MARZO	1199.35	1283.30
ABRIL	1164.95	1281.97
MAYO	1208.47	1261.36
JUNIO	1204.04	1288.33
JULIO	1205.41	
AGOSTO	1186.47	
SEPTIEMBRE	1198.95	
OCTUBRE	1207.56	
NOVIEMBRE	1233.45	
DICIEMBRE	1220.25	

VARIACIÓN PORCENTUAL MENSUAL, ANUAL Y EN LO QUE VA DEL AÑO DEL ÍNDICE NACIONAL DE PRECIOS AL PRODUCTOR

MES	MENSUAL		ANUAL		EN LO QUE VA DEL AÑO	
	2006	2007	2006	2007	2006	2007
ENERO	-0.45	0.64	4.91	3.26	-0.45	0.64
FEBRERO	1.66	1.94	1.83	3.54	1.21	2.59
MARZO	-0.80	2.51	0.54	7.00	0.39	5.17
ABRIL	-2.87	-0.10	3.39	10.05	-2.49	5.06
MAYO	3.74	-1.61	6.25	4.38	1.16	3.37
JUNIO	-0.37	2.14	6.09	7.00	0.79	5.58
JULIO	0.11		3.02		0.90	
AGOSTO	-1.57		3.49		-0.69	
SEPTIEMBRE	1.05		2.60		0.36	
OCTUBRE	0.72		1.97		1.08	
NOVIEMBRE	2.14		4.54		3.25	
DICIEMBRE	-1.07		2.14		2.14	

VARIACIÓN MENSUAL

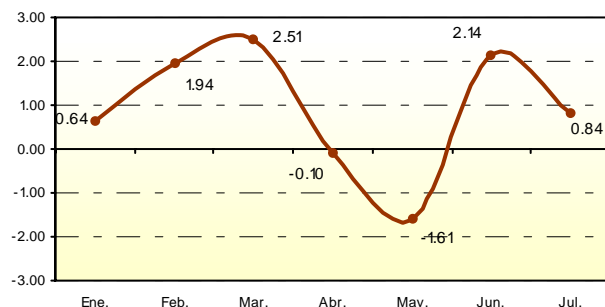

VARIACIÓN ANUAL (%)

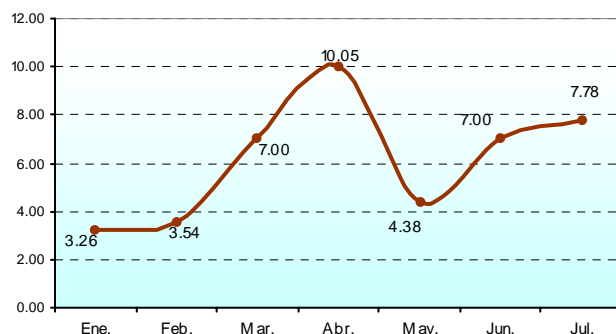

VARIACIÓN EN LO QUE VA DEL AÑO (%)

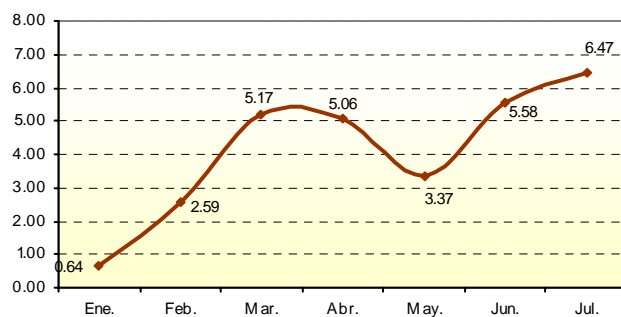

APORTE POR SECCIONES DE LA CLASIFICACIÓN CENTRAL DE PRODUCTOS (CCP) A LA VARIACIÓN MENSUAL DEL ÍNDICE NACIONAL DE PRECIOS AL PRODUCTOR

AL MES DE JULIO 2007

CCP SECCIONES	DESCRIPCIÓN	CONTRIBUCIÓN
0	PRODUCTOS DE LA AGRICULTURA, LA SILVICULTURA Y LA PESCA	0.62
1	MINERALES; ELECTRICIDAD, GAS Y AGUA	0.00
2	PRODUCTOS ALIMENTICIOS, BEBIDAS Y TABACO; TEXTILES, PRENDAS DE VESTIR Y PRODUCTOS DE CUERO	0.24
3	OTROS BIENES TRANSPORTABLES, EXCEPTO PRODUCTOS METÁLICOS, MAQUINARIA Y EQUIPO	-0.05
4	PRODUCTOS METÁLICOS, MAQUINARIA Y EQUIPO	0.03
VARIACIÓN MENSUAL DEL ÍNDICE NACIONAL		0.84

APORTE POR SECCIONES DE LA CLASIFICACIÓN CENTRAL DE PRODUCTOS (CCP) A LA VARIACIÓN MENSUAL

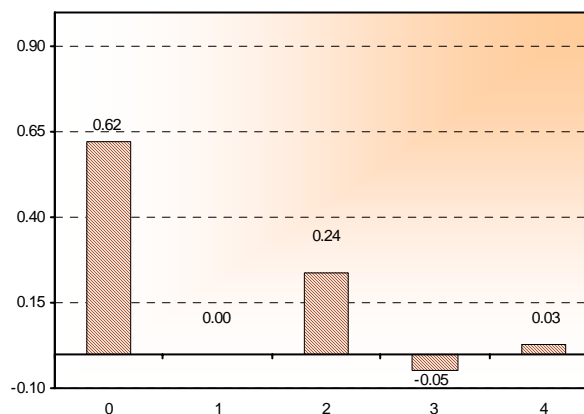

IPP

ÍNDICE DE PRECIOS AL PRODUCTOR TOTAL

Boletín mensual de Variaciones del Índice de Precios al Productor Canasta Nacional.
Sectores: Agropecuario; Pesca; Manufactura y Minería.

A partir del mes de agosto 2006 se hace el enfoque con los Índices de la Canasta Nacional.

Julio 2007

No. 12 - IPP

Quito - Ecuador

ESQUEMA GENERAL DEL PROCESO DE FORMACIÓN DE LOS PRECIOS

- + Materias primas consumidas, a precios de adquisición
- + Combustible
- + Energía
- + Gastos generales
- + Costos de personal (sueldos, salarios, seguridad, formación profesional)
- + Amortizaciones
- + Beneficios a Repartir
- + Impuestos Directos
- + Beneficio de la empresa

= PRECIO DE PRODUCCIÓN ex-fábrica



+ Impuestos indirectos

= PRECIO DE SALIDA DE FÁBRICA O DE PRODUCTOR

- + Gastos de transporte al almacén mayorista
- + Seguro de mercancías
- + Margen comercial del mayorista
- + Otros gastos del mayorista

= PRECIOS DE MAYORISTA SIN IMPUESTO

+ Impuestos indirectos

= PRECIOS DE MAYORISTA CON IMPUESTO

- + Gastos de transporte al comercio minorista, al consumidor
- + Margen del minorista (en su caso)
- + Otros gastos generales

= PRECIO AL CONSUMIDOR



ÍNDICE DE PRECIOS AL PRODUCTOR (IPP) NACIONAL

INFORME ANALÍTICO

JULIO 2007

Para medir la incidencia inflacionaria de los costos de producción en la formación de los precios al productor de bienes para el consumo nacional, el INEC investiga y calcula mensualmente el INDICE DE PRECIOS AL PRODUCTOR (IPP) con Año Base 1995 = 100; mientras que para medir la incidencia inflacionaria de los márgenes comerciales de la intermediación de bienes y servicios y sus costos en la formación de los precios al consumidor final, el INEC investiga y calcula el INDICE DE PRECIOS AL CONSUMIDOR (IPC) con Año Base: 2004 = 100.

Con la investigación y cálculo del IPP, el INEC coadyuva con un indicador de alerta inflacionaria, a la explicación de la naturaleza y dinámica del proceso de incremento incesante del nivel general de precios, fenómeno económico denominado inflación.



El Índice de Precios al Productor (IPP) Consumo Nacional

Correspondiente al mes de Julio del 2007 es de 1299.14, en este Índice Nacional no se considera un ítem importante como lo es el petróleo. Si este índice es comparado con el mes anterior 1288.33, se establece que los Precios al Productor de bienes han aumentado en (0.84%); en cambio, si el mismo índice es relacionado con el de Julio del 2006 (1205.41), se tiene que los Precios al Productor de bienes han aumentado en (7.78%). En lo que va del año, los precios señalados han aumentado en (6.47%).

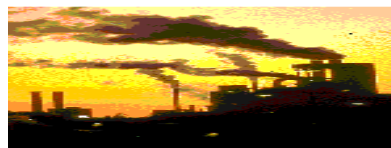

ÍNDICE DE PRECIOS AL PRODUCTOR

ÍNDICE NACIONAL MENSUAL		
MESES	AÑOS	
	2006	2007
ENERO	1189.30	1228.04
FEBRERO	1209.06	1251.88
MARZO	1199.35	1283.30
ABRIL	1164.95	1281.97
MAYO	1208.47	1261.36
JUNIO	1204.04	1288.33
JULIO	1205.41	1299.14
AGOSTO	1186.47	
SEPTIEMBRE	1198.95	
OCTUBRE	1207.56	
NOVIEMBRE	1233.45	
DICIEMBRE	1220.25	

VARIACIÓN PORCENTUAL MENSUAL, ANUAL Y EN LO QUE VA DEL AÑO DEL ÍNDICE NACIONAL DE PRECIOS AL PRODUCTOR

MES	MENSUAL		ANUAL		EN LO QUE VA DEL AÑO	
	2006	2007	2006	2007	2006	2007
ENERO	-0.45	0.64	4.91	3.26	-0.45	0.64
FEBRERO	1.66	1.94	1.83	3.54	1.21	2.59
MARZO	-0.80	2.51	0.54	7.00	0.39	5.17
ABRIL	-2.87	-0.10	3.39	10.05	-2.49	5.06
MAYO	3.74	-1.61	6.25	4.38	1.16	3.37
JUNIO	-0.37	2.14	6.09	7.00	0.79	5.58
JULIO	0.11	0.84	3.02	7.78	0.90	6.47
AGOSTO	-1.57		3.49		-0.69	
SEPTIEMBRE	1.05		2.60		0.36	
OCTUBRE	0.72		1.97		1.08	
NOVIEMBRE	2.14		4.54		3.25	
DICIEMBRE	-1.07		2.14		2.14	

VARIACIÓN MENSUAL

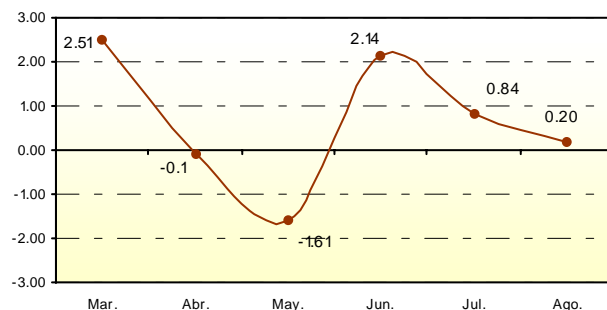

VARIACIÓN ANUAL (%)

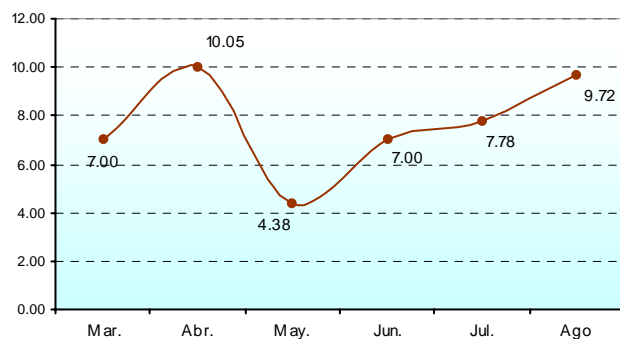

VARIACIÓN EN LO QUE VA DEL AÑO (%)

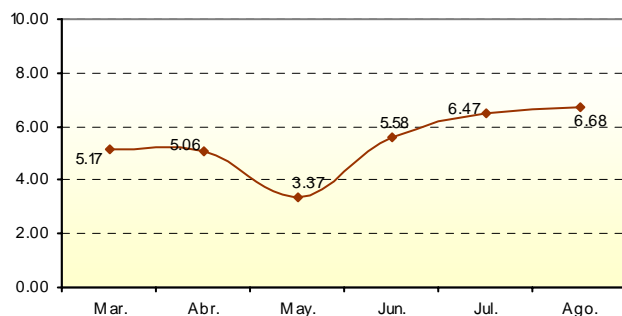

APORTE POR SECCIONES DE LA CLASIFICACIÓN CENTRAL DE PRODUCTOS (CCP) A LA VARIACIÓN MENSUAL DEL ÍNDICE NACIONAL DE PRECIOS AL PRODUCTOR

AL MES DE AGOSTO 2007

CCP SECCIONES	DESCRIPCIÓN	CONTRIBUCIÓN
0	PRODUCTOS DE LA AGRICULTURA, LA SILVICULTURA Y LA PESCA	1.46
1	MINERALES; ELECTRICIDAD, GAS Y AGUA	0.03
2	PRODUCTOS ALIMENTICIOS, BEBIDAS Y TABACO; TEXTILES, PRENDAS DE VESTIR Y PRODUCTOS DE CUERO	0.17
3	OTROS BIENES TRANSPORTABLES, EXCEPTO PRODUCTOS METÁLICOS, MAQUINARIA Y EQUIPO	0.11
4	PRODUCTOS METÁLICOS, MAQUINARIA Y EQUIPO	0.01
VARIACIÓN MENSUAL DEL ÍNDICE NACIONAL		1.79

APORTE POR SECCIONES DE LA CLASIFICACIÓN CENTRAL DE PRODUCTOS (CCP) A LA VARIACIÓN MENSUAL

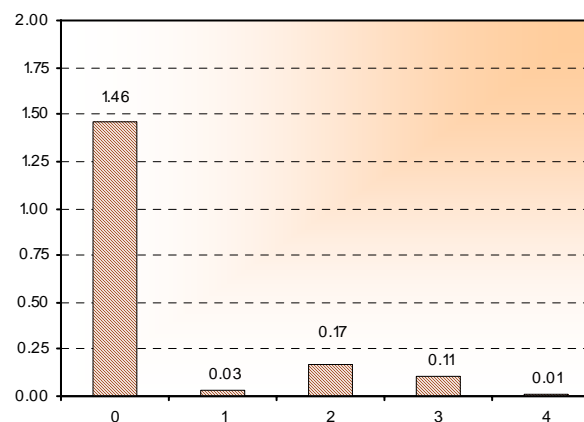

IPP

ÍNDICE DE PRECIOS AL PRODUCTOR TOTAL

Boletín mensual de Variaciones del Índice de Precios al Productor Canasta Nacional.
Sectores: Agropecuario; Pesca; Manufactura y Minería.

A partir del mes de agosto 2006 se hace el enfoque con los Índices de la Canasta Nacional.

Agosto 2007

No. 13 - IPP

Quito - Ecuador

ESQUEMA GENERAL DEL PROCESO DE FORMACIÓN DE LOS PRECIOS

- + Materias primas consumidas, a precios de adquisición
- + Combustible
- + Energía
- + Gastos generales
- + Costos de personal (sueldos, salarios, seguridad, formación profesional)
- + Amortizaciones
- + Beneficios a Repartir
- + Impuestos Directos
- + Beneficio de la empresa

= PRECIO DE PRODUCCIÓN ex-fábrica



+ Impuestos indirectos

= PRECIO DE SALIDA DE FÁBRICA O DE PRODUCTOR

- + Gastos de transporte al almacén mayorista
- + Seguro de mercancías
- + Margen comercial del mayorista
- + Otros gastos del mayorista

= PRECIOS DE MAYORISTA SIN IMPUESTO

+ Impuestos indirectos

= PRECIOS DE MAYORISTA CON IMPUESTO

- + Gastos de transporte al comercio minorista, al consumidor
- + Margen del minorista (en su caso)
- + Otros gastos generales

= PRECIO AL CONSUMIDOR



ÍNDICE DE PRECIOS AL PRODUCTOR (IPP) NACIONAL

INFORME ANALÍTICO

AGOSTO 2007

Para medir la incidencia inflacionaria de los costos de producción en la formación de los precios al productor de bienes para el consumo nacional, el INEC investiga y calcula mensualmente el INDICE DE PRECIOS AL PRODUCTOR (IPP) con Año Base 1995 = 100; mientras que para medir la incidencia inflacionaria de los márgenes comerciales de la intermediación de bienes y servicios y sus costos en la formación de los precios al consumidor final, el INEC investiga y calcula el INDICE DE PRECIOS AL CONSUMIDOR (IPC) con Año Base: 2004 = 100.

Con la investigación y cálculo del IPP, el INEC coadyuva con un indicador de alerta inflacionaria, a la explicación de la naturaleza y dinámica del proceso de incremento incesante del nivel general de precios, fenómeno económico denominado inflación.



El Índice de Precios al Productor (IPP) Consumo Nacional

Correspondiente al mes de Agosto del 2007 es de 1301.79, en este Índice Nacional no se considera un ítem importante como lo es el petróleo. Si este índice es comparado con el mes anterior 1299.14, se establece que los Precios al Productor de bienes han aumentado en (0.20%); en cambio, si el mismo índice es relacionado con el de Agosto del 2006 (1186.47), se tiene que los Precios al Productor de bienes han aumentado en (9.72%). En lo que va del año, los precios señalados han aumentado en (6.68%).

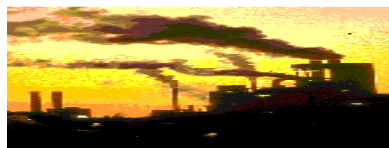

ÍNDICE DE PRECIOS AL PRODUCTOR

ÍNDICE NACIONAL MENSUAL		
MESES	AÑOS	
	2006	2007
ENERO	1189.30	1228.04
FEBRERO	1209.06	1251.88
MARZO	1199.35	1283.30
ABRIL	1164.95	1281.97
MAYO	1208.47	1261.36
JUNIO	1204.04	1288.33
JULIO	1205.41	1299.14
AGOSTO	1186.47	1301.79
SEPTIEMBRE	1198.95	
OCTUBRE	1207.56	
NOVIEMBRE	1233.45	
DICIEMBRE	1220.25	

VARIACIÓN PORCENTUAL MENSUAL, ANUAL Y EN LO QUE VA DEL AÑO DEL ÍNDICE NACIONAL DE PRECIOS AL PRODUCTOR

MES	MENSUAL		ANUAL		EN LO QUE VA DEL AÑO	
	2006	2007	2006	2007	2006	2007
ENERO	-0.45	0.64	4.91	3.26	-0.45	0.64
FEBRERO	1.66	1.94	1.83	3.54	1.21	2.59
MARZO	-0.80	2.51	0.54	7.00	0.39	5.17
ABRIL	-2.87	-0.10	3.39	10.05	-2.49	5.06
MAYO	3.74	-1.61	6.25	4.38	1.16	3.37
JUNIO	-0.37	2.14	6.09	7.00	0.79	5.58
JULIO	0.11	0.84	3.02	7.78	0.90	6.47
AGOSTO	-1.57	0.20	3.49	9.72	-0.69	6.68
SEPTIEMBRE	1.05		2.60		0.36	
OCTUBRE	0.72		1.97		1.08	
NOVIEMBRE	2.14		4.54		3.25	
DICIEMBRE	-1.07		2.14		2.14	

VARIACIÓN MENSUAL

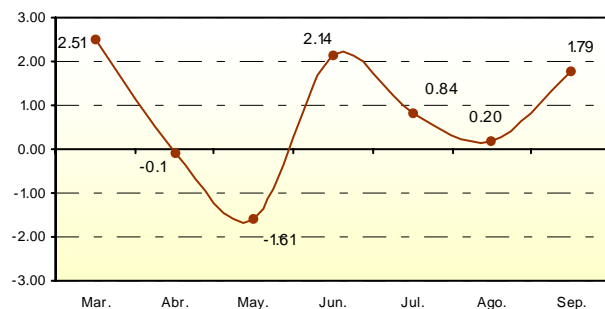

VARIACIÓN ANUAL (%)

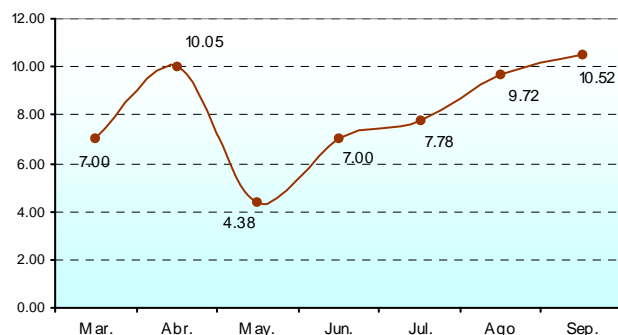

VARIACIÓN EN LO QUE VA DEL AÑO (%)

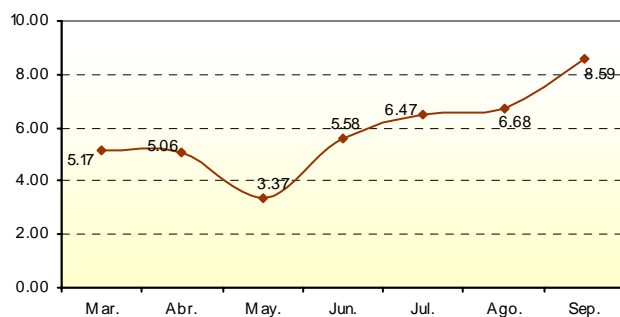

APORTE POR SECCIONES DE LA CLASIFICACIÓN CENTRAL DE PRODUCTOS (CCP) A LA VARIACIÓN MENSUAL DEL ÍNDICE NACIONAL DE PRECIOS AL PRODUCTOR

AL MES DE SEPTIEMBRE 2007

CCP SECCIONES	DESCRIPCIÓN	CONTRIBUCIÓN
0	PRODUCTOS DE LA AGRICULTURA, LA SILVICULTURA Y LA PESCA	1.46
1	MINERALES; ELECTRICIDAD, GAS Y AGUA	0.03
2	PRODUCTOS ALIMENTICIOS, BEBIDAS Y TABACO; TEXTILES, PRENDAS DE VESTIR Y PRODUCTOS DE CUERO	0.17
3	OTROS BIENES TRANSPORTABLES, EXCEPTO PRODUCTOS METÁLICOS, MAQUINARIA Y EQUIPO	0.11
4	PRODUCTOS METÁLICOS, MAQUINARIA Y EQUIPO	0.01
VARIACIÓN MENSUAL DEL ÍNDICE NACIONAL		1.79

APORTE POR SECCIONES DE LA CLASIFICACIÓN CENTRAL DE PRODUCTOS (CCP) A LA VARIACIÓN MENSUAL

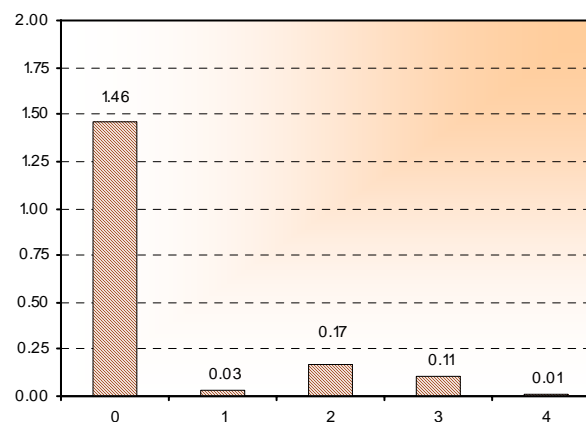

IPP

ÍNDICE DE PRECIOS AL PRODUCTOR TOTAL

Boletín mensual de Variaciones del Índice de Precios al Productor Canasta Nacional.
Sectores: Agropecuario; Pesca; Manufactura y Minería.

A partir del mes de agosto 2006 se hace el enfoque con los Índices de la Canasta Nacional.

Agosto 2007

No. 13 - IPP

Quito - Ecuador

ESQUEMA GENERAL DEL PROCESO DE FORMACIÓN DE LOS PRECIOS

- + Materias primas consumidas, a precios de adquisición
- + Combustible
- + Energía
- + Gastos generales
- + Costos de personal (sueldos, salarios, seguridad, formación profesional)
- + Amortizaciones
- + Beneficios a Repartir
- + Impuestos Directos
- + Beneficio de la empresa

= PRECIO DE PRODUCCIÓN ex-fábrica



+ Impuestos indirectos

= PRECIO DE SALIDA DE FÁBRICA O DE PRODUCTOR

- + Gastos de transporte al almacén mayorista
- + Seguro de mercancías
- + Margen comercial del mayorista
- + Otros gastos del mayorista

= PRECIOS DE MAYORISTA SIN IMPUESTO

+ Impuestos indirectos

= PRECIOS DE MAYORISTA CON IMPUESTO

- + Gastos de transporte al comercio minorista, al consumidor
- + Margen del minorista (en su caso)
- + Otros gastos generales

= PRECIO AL CONSUMIDOR



ÍNDICE DE PRECIOS AL PRODUCTOR (IPP) NACIONAL

INFORME ANALÍTICO

AGOSTO 2007

Para medir la incidencia inflacionaria de los costos de producción en la formación de los precios al productor de bienes para el consumo nacional, el INEC investiga y calcula mensualmente el INDICE DE PRECIOS AL PRODUCTOR (IPP) con Año Base 1995 = 100; mientras que para medir la incidencia inflacionaria de los márgenes comerciales de la intermediación de bienes y servicios y sus costos en la formación de los precios al consumidor final, el INEC investiga y calcula el INDICE DE PRECIOS AL CONSUMIDOR (IPC) con Año Base: 2004 = 100.

Con la investigación y cálculo del IPP, el INEC coadyuva con un indicador de alerta inflacionaria, a la explicación de la naturaleza y dinámica del proceso de incremento incesante del nivel general de precios, fenómeno económico denominado inflación.



El Índice de Precios al Productor (IPP) Consumo Nacional

Correspondiente al mes de Agosto del 2007 es de 1301.79, en este Índice Nacional no se considera un ítem importante como lo es el petróleo. Si este índice es comparado con el mes anterior 1299.14, se establece que los Precios al Productor de bienes han aumentado en (0.20%); en cambio, si el mismo índice es relacionado con el de Agosto del 2006 (1186.47), se tiene que los Precios al Productor de bienes han aumentado en (9.72%). En lo que va del año, los precios señalados han aumentado en (6.68%).

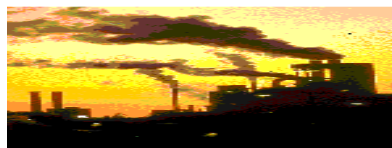

ÍNDICE DE PRECIOS AL PRODUCTOR

ÍNDICE NACIONAL MENSUAL		
MESES	AÑOS	
	2006	2007
ENERO	1189.30	1228.04
FEBRERO	1209.06	1251.88
MARZO	1199.35	1283.30
ABRIL	1164.95	1281.97
MAYO	1208.47	1261.36
JUNIO	1204.04	1288.33
JULIO	1205.41	1299.14
AGOSTO	1186.47	1301.79
SEPTIEMBRE	1198.95	
OCTUBRE	1207.56	
NOVIEMBRE	1233.45	
DICIEMBRE	1220.25	

VARIACIÓN PORCENTUAL MENSUAL, ANUAL Y EN LO QUE VA DEL AÑO DEL ÍNDICE NACIONAL DE PRECIOS AL PRODUCTOR

MES	MENSUAL		ANUAL		EN LO QUE VA DEL AÑO	
	2006	2007	2006	2007	2006	2007
ENERO	-0.45	0.64	4.91	3.26	-0.45	0.64
FEBRERO	1.66	1.94	1.83	3.54	1.21	2.59
MARZO	-0.80	2.51	0.54	7.00	0.39	5.17
ABRIL	-2.87	-0.10	3.39	10.05	-2.49	5.06
MAYO	3.74	-1.61	6.25	4.38	1.16	3.37
JUNIO	-0.37	2.14	6.09	7.00	0.79	5.58
JULIO	0.11	0.84	3.02	7.78	0.90	6.47
AGOSTO	-1.57	0.20	3.49	9.72	-0.69	6.68
SEPTIEMBRE	1.05		2.60		0.36	
OCTUBRE	0.72		1.97		1.08	
NOVIEMBRE	2.14		4.54		3.25	
DICIEMBRE	-1.07		2.14		2.14	

VARIACIÓN MENSUAL

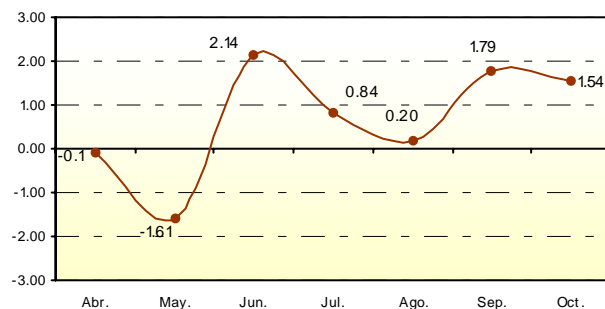

VARIACIÓN ANUAL (%)

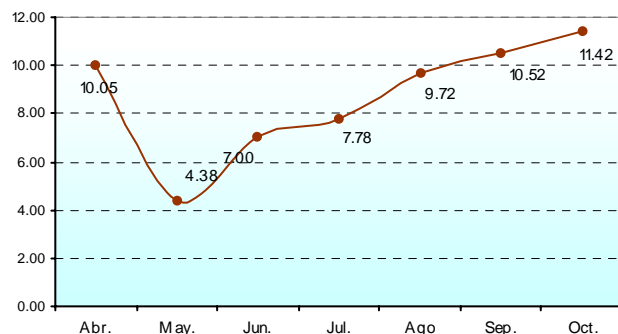

VARIACIÓN EN LO QUE VA DEL AÑO (%)

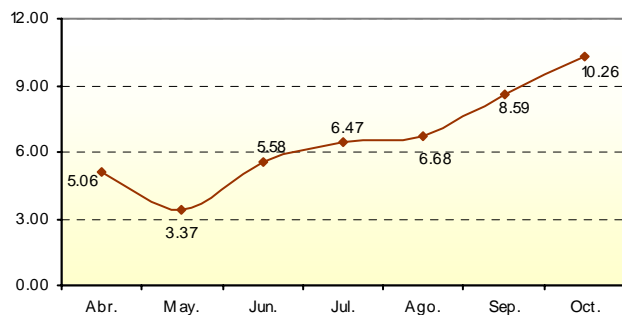

APORTE POR SECCIONES DE LA CLASIFICACIÓN CENTRAL DE PRODUCTOS (CCP) A LA VARIACIÓN MENSUAL DEL ÍNDICE NACIONAL DE PRECIOS AL PRODUCTOR

AL MES DE OCTUBRE 2007

CCP SECCIONES	DESCRIPCIÓN	CONTRIBUCIÓN
0	PRODUCTOS DE LA AGRICULTURA, LA SILVICULTURA Y LA PESCA	1.06
1	MINERALES; ELECTRICIDAD, GAS Y AGUA	0.02
2	PRODUCTOS ALIMENTICIOS, BEBIDAS Y TABACO; TEXTILES, PRENDAS DE VESTIR Y PRODUCTOS DE CUERO	0.29
3	OTROS BIENES TRANSPORTABLES, EXCEPTO PRODUCTOS METÁLICOS, MAQUINARIA Y EQUIPO	0.13
4	PRODUCTOS METÁLICOS, MAQUINARIA Y EQUIPO	0.04
VARIACIÓN MENSUAL DEL ÍNDICE NACIONAL		1.54

APORTE POR SECCIONES DE LA CLASIFICACIÓN CENTRAL DE PRODUCTOS (CCP) A LA VARIACIÓN MENSUAL

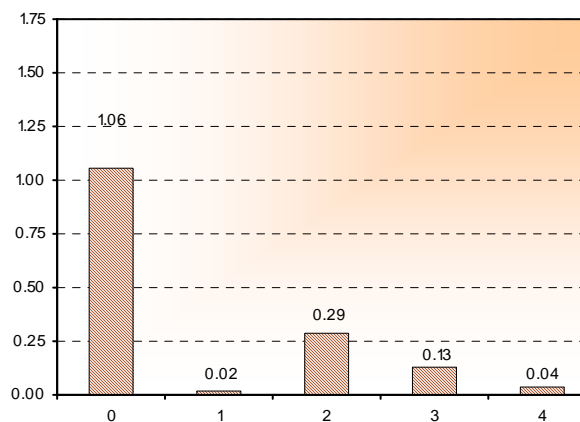

IPP

ÍNDICE DE PRECIOS AL PRODUCTOR TOTAL

Boletín mensual de Variaciones del Índice de Precios al Productor Canasta Nacional.
Sectores: Agropecuario; Pesca; Manufactura y Minería.

A partir del mes de agosto 2006 se hace el enfoque con los Índices de la Canasta Nacional.

Octubre 2007

No. 15 - IPP

Quito - Ecuador

ESQUEMA GENERAL DEL PROCESO DE FORMACIÓN DE LOS PRECIOS

- + Materias primas consumidas, a precios de adquisición
- + Combustible
- + Energía
- + Gastos generales
- + Costos de personal (sueldos, salarios, seguridad, formación profesional)
- + Amortizaciones
- + Beneficios a Repartir
- + Impuestos Directos
- + Beneficio de la empresa

= PRECIO DE PRODUCCIÓN ex-fábrica



+ Impuestos indirectos

= PRECIO DE SALIDA DE FÁBRICA O DE PRODUCTOR

- + Gastos de transporte al almacén mayorista
- + Seguro de mercancías
- + Margen comercial del mayorista
- + Otros gastos del mayorista

= PRECIOS DE MAYORISTA SIN IMPUESTO

+ Impuestos indirectos

= PRECIOS DE MAYORISTA CON IMPUESTO

- + Gastos de transporte al comercio minorista, al consumidor
- + Margen del minorista (en su caso)
- + Otros gastos generales

= PRECIO AL CONSUMIDOR



ÍNDICE DE PRECIOS AL PRODUCTOR (IPP) NACIONAL

INFORME ANALÍTICO

OCTUBRE 2007

Para medir la incidencia inflacionaria de los costos de producción en la formación de los precios al productor de bienes para el consumo nacional, el INEC investiga y calcula mensualmente el INDICE DE PRECIOS AL PRODUCTOR (IPP) con Año Base 1995 = 100; mientras que para medir la incidencia inflacionaria de los márgenes comerciales de la intermediación de bienes y servicios y sus costos en la formación de los precios al consumidor final, el INEC investiga y calcula el INDICE DE PRECIOS AL CONSUMIDOR (IPC) con Año Base: 2004 = 100.

Con la investigación y cálculo del IPP, el INEC coadyuva con un indicador de alerta inflacionaria, a la explicación de la naturaleza y dinámica del proceso de incremento incesante del nivel general de precios, fenómeno económico denominado inflación.



El Índice de Precios al Productor (IPP) Consumo Nacional

Correspondiente al mes de octubre del 2007 es de 1345.49, en este Índice Nacional no se considera un ítem importante como lo es el petróleo. Si este índice es comparado con el mes anterior 1325.06, se establece que los Precios al Productor de bienes han aumentado en (1.54%); en cambio, si el mismo índice es relacionado con el de octubre de 2006 (1207.56), se tiene que los Precios al Productor de bienes han aumentado en (11.42%). En lo que va del año, los precios señalados han aumentado en (10.26%).

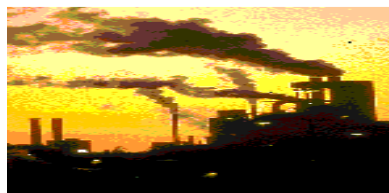

ÍNDICE DE PRECIOS AL PRODUCTOR

ÍNDICE NACIONAL MENSUAL		
MESES	AÑOS	
	2006	2007
ENERO	1189.30	1228.04
FEBRERO	1209.06	1251.88
MARZO	1199.35	1283.30
ABRIL	1164.95	1281.97
MAYO	1208.47	1261.36
JUNIO	1204.04	1288.33
JULIO	1205.41	1299.14
AGOSTO	1186.47	1301.79
SEPTIEMBRE	1198.95	1325.06
OCTUBRE	1207.56	1345.49
NOVIEMBRE	1233.45	
DICIEMBRE	1220.25	

VARIACIÓN PORCENTUAL MENSUAL, ANUAL Y EN LO QUE VA DEL AÑO DEL ÍNDICE NACIONAL DE PRECIOS AL PRODUCTOR

MES	MENSUAL		ANUAL		EN LO QUE VA DEL AÑO	
	2006	2007	2006	2007	2006	2007
ENERO	-0.45	0.64	4.91	3.26	-0.45	0.64
FEBRERO	1.66	1.94	1.83	3.54	1.21	2.59
MARZO	-0.80	2.51	0.54	7.00	0.39	5.17
ABRIL	-2.87	-0.10	3.39	10.05	-2.49	5.06
MAYO	3.74	-1.61	6.25	4.38	1.16	3.37
JUNIO	-0.37	2.14	6.09	7.00	0.79	5.58
JULIO	0.11	0.84	3.02	7.78	0.90	6.47
AGOSTO	-1.57	0.20	3.49	9.72	-0.69	6.68
SEPTIEMBRE	1.05	1.79	2.60	10.52	0.36	8.59
OCTUBRE	0.72	1.54	1.97	11.42	1.08	10.26
NOVIEMBRE	2.14		4.54		3.25	
DICIEMBRE	-1.07		2.14		2.14	

VARIACIÓN MENSUAL

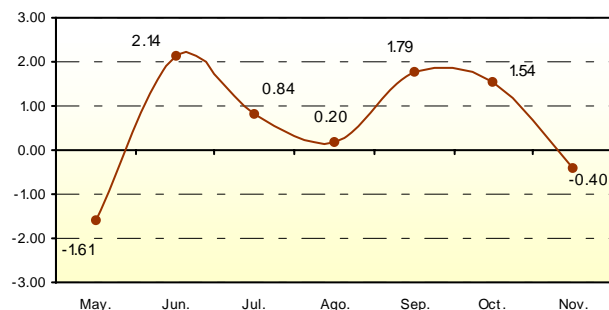

VARIACIÓN ANUAL (%)

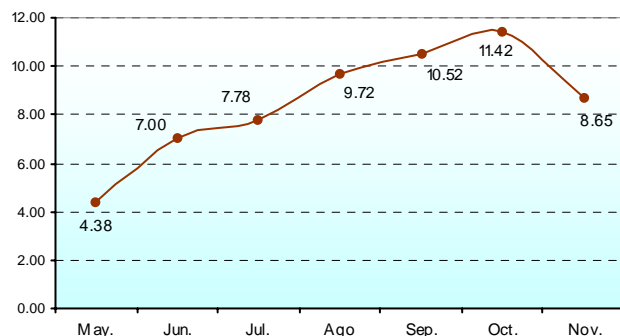

VARIACIÓN EN LO QUE VA DEL AÑO (%)

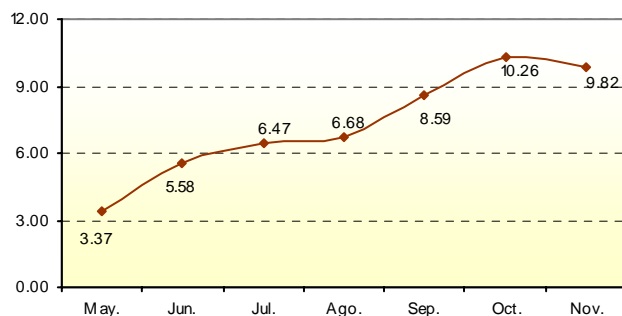

APORTE POR SECCIONES DE LA CLASIFICACIÓN CENTRAL DE PRODUCTOS (CCP) A LA VARIACIÓN MENSUAL DEL ÍNDICE NACIONAL DE PRECIOS AL PRODUCTOR

AL MES DE NOVIEMBRE 2007

CCP SECCIONES	DESCRIPCIÓN	CONTRIBUCIÓN
0	PRODUCTOS DE LA AGRICULTURA, LA SILVICULTURA Y LA PESCA	-2.25
1	MINERALES; ELECTRICIDAD, GAS Y AGUA	0.05
2	PRODUCTOS ALIMENTICIOS, BEBIDAS Y TABACO; TEXTILES, PRENDAS DE VESTIR Y PRODUCTOS DE CUERO	1.14
3	OTROS BIENES TRANSPORTABLES, EXCEPTO PRODUCTOS METÁLICOS, MAQUINARIA Y EQUIPO	0.38
4	PRODUCTOS METÁLICOS, MAQUINARIA Y EQUIPO	0.29
VARIACIÓN MENSUAL DEL ÍNDICE NACIONAL		-0.40

APORTE POR SECCIONES DE LA CLASIFICACIÓN CENTRAL DE PRODUCTOS (CCP) A LA VARIACIÓN MENSUAL

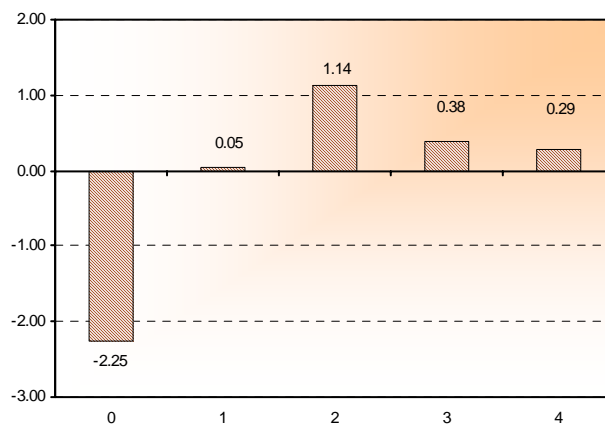

IPP

ÍNDICE DE PRECIOS AL PRODUCTOR TOTAL

Boletín mensual de Variaciones del Índice de Precios al Productor Canasta Nacional.
Sectores: Agropecuario; Pesca; Manufactura y Minería.

A partir del mes de agosto 2006 se hace el enfoque con los Índices de la Canasta Nacional.

Noviembre 2007

No. 16 - IPP

Quito - Ecuador

ESQUEMA GENERAL DEL PROCESO DE FORMACIÓN DE LOS PRECIOS

- + Materias primas consumidas, a precios de adquisición
- + Combustible
- + Energía
- + Gastos generales
- + Costos de personal (sueldos, salarios, seguridad, formación profesional)
- + Amortizaciones
- + Beneficios a Repartir
- + Impuestos Directos
- + Beneficio de la empresa

= PRECIO DE PRODUCCIÓN ex-fábrica



+ Impuestos indirectos

= PRECIO DE SALIDA DE FÁBRICA O DE PRODUCTOR

- + Gastos de transporte al almacén mayorista
- + Seguro de mercancías
- + Margen comercial del mayorista
- + Otros gastos del mayorista

= PRECIOS DE MAYORISTA SIN IMPUESTO

+ Impuestos indirectos

= PRECIOS DE MAYORISTA CON IMPUESTO

- + Gastos de transporte al comercio minorista, al consumidor
- + Margen del minorista (en su caso)
- + Otros gastos generales

= PRECIO AL CONSUMIDOR



ÍNDICE DE PRECIOS AL PRODUCTOR (IPP) NACIONAL

INFORME ANALÍTICO

NOVIEMBRE 2007

Para medir la incidencia inflacionaria de los costos de producción en la formación de los precios al productor de bienes para el consumo nacional, el INEC investiga y calcula mensualmente el INDICE DE PRECIOS AL PRODUCTOR (IPP) con Año Base 1995 = 100; mientras que para medir la incidencia inflacionaria de los márgenes comerciales de la intermediación de bienes y servicios y sus costos en la formación de los precios al consumidor final, el INEC investiga y calcula el INDICE DE PRECIOS AL CONSUMIDOR (IPC) con Año Base: 2004 = 100.

Con la investigación y cálculo del IPP, el INEC coadyuva con un indicador de alerta inflacionaria, a la explicación de la naturaleza y dinámica del proceso de incremento incesante del nivel general de precios, fenómeno económico denominado inflación.



El Índice de Precios al Productor (IPP) Consumo Nacional

Correspondiente al mes de noviembre del 2007 es de 1340.12, en este Índice Nacional no se considera un ítem importante como lo es el petróleo. Si este índice es comparado con el mes anterior 1345.49, se establece que los Precios al Productor de bienes han disminuido en (0.40); en cambio, si el mismo índice es relacionado con el de noviembre de 2006 (1233.45), se tiene que los Precios al Productor de bienes han aumentado en (8.65%). En lo que va del año, los precios señalados han aumentado en (9.82%).



ÍNDICE DE PRECIOS AL PRODUCTOR

ÍNDICE NACIONAL MENSUAL		
MESES	AÑOS	
	2006	2007
ENERO	1189.30	1228.04
FEBRERO	1209.06	1251.88
MARZO	1199.35	1283.30
ABRIL	1164.95	1281.97
MAYO	1208.47	1261.36
JUNIO	1204.04	1288.33
JULIO	1205.41	1299.14
AGOSTO	1186.47	1301.79
SEPTIEMBRE	1198.95	1325.06
OCTUBRE	1207.56	1345.49
NOVIEMBRE	1233.45	1340.12
DICIEMBRE	1220.25	

VARIACIÓN PORCENTUAL MENSUAL, ANUAL Y EN LO QUE VA DEL AÑO DEL ÍNDICE NACIONAL DE PRECIOS AL PRODUCTOR

MES	MENSUAL		ANUAL		EN LO QUE VA DEL AÑO	
	2006	2007	2006	2007	2006	2007
ENERO	-0.45	0.64	4.91	3.26	-0.45	0.64
FEBRERO	1.66	1.94	1.83	3.54	1.21	2.59
MARZO	-0.80	2.51	0.54	7.00	0.39	5.17
ABRIL	-2.87	-0.10	3.39	10.05	-2.49	5.06
MAYO	3.74	-1.61	6.25	4.38	1.16	3.37
JUNIO	-0.37	2.14	6.09	7.00	0.79	5.58
JULIO	0.11	0.84	3.02	7.78	0.90	6.47
AGOSTO	-1.57	0.20	3.49	9.72	-0.69	6.68
SEPTIEMBRE	1.05	1.79	2.60	10.52	0.36	8.59
OCTUBRE	0.72	1.54	1.97	11.42	1.08	10.26
NOVIEMBRE	2.14	-0.40	4.54	8.65	3.25	9.82
DICIEMBRE	-1.07		2.14		2.14	